



Agrupación para
el desarrollo
agroecológico

DOSSIER DE RED CALEA, SL

OFICINA TÉCNICA:

Finca "Fuente Teresa"
Carretera Navalmoral, km 23
10493 - Robledillo de la Vera
CÁCERES

Tel. 927 19 82 83
670 857 711
redcalea@redcalea.org
www.redcalea.org

PRESENTACIÓN DE LA RED CALEA

Red Calea, SL es una agrupación profesional, motivada y comprometida con los valores inherentes a la agroecología. Nuestra misión es ampliar y consolidar el papel de la agroecología en el medio rural, desde una perspectiva local y bajo los criterios del ecologismo social, para lograr un verdadero desarrollo sostenible. Somos un equipo de personas que, desde el norte de Extremadura, trabajan con administraciones públicas, empresas y entidades sociales, a través de las redes colaboración que crean con personas que comparten nuestros valores e ideas de proyecto. Red Calea se estructura según el siguiente esquema:



LOS OBJETIVOS

- Ofrecer un modelo ejemplar a la industria agrícola, demostrando que la producción agroecológica es una alternativa real y sostenible respecto a la agricultura convencional
- Divulgar los principios de la agroecología entre productores y consumidores
- Crear empleo digno y estable en el medio rural mediante proyectos empresariales relacionados con la producción agraria y la agroindustria ecológicas
- Ofrecer productos sanos y de calidad a sus clientes, produciendo y distribuyendo de forma que no se dañe el entorno, en coherencia con los principios de la agroecología
- Ofrecer al cliente un servicio de calidad técnica, humana y ambiental

LA ACTIVIDAD

Todos los servicios que ofrece Red Calea, S.L. abarcan toda la cadena de valor de la agroecología.

■ **ÁREA "PRODUCCIÓN Y COMERCIALIZACIÓN DE ALIMENTOS AGROECOLÓGICOS"**

En la finca "Fuente Teresa" ubicada en la comarca cacereña de la Vera, cultivamos hortalizas de temporada, la higuera y el olivo, en un entorno integrado entre bosques de robles y junto a praderas para pastos, configurando un paisaje en mosaico, rico y diverso. Los caminos y senderos, arroyos y fuentes, robledales y fresnedas acogen una generosa diversidad animal y vegetal. La protección y la gestión de este paisaje, mediante actuaciones encaminadas a enriquecerlo, completan nuestra tarea.

- Preservamos el entorno conservando la biodiversidad, cultivando prescindiendo del uso de químicos de síntesis. A través de la producción ecológica no contaminamos y conservamos la biodiversidad de un ecosistema sano y privilegiado que en su equilibrio garantiza el control de plagas y enfermedades.
- Mejoramos la fertilidad del suelo con abonos verdes y estiércol, por lo que mantenemos la actividad y fertilidad del suelo desarrollándose los cultivos sanos y vigorosos.
- Aprovechamos eficazmente los recursos naturales. Esto nos permite desarrollar una actividad energéticamente sostenible. Minimizamos los procesos de erosión utilizando herramientas y maquinaria que respetan la estructura y composición del suelo.

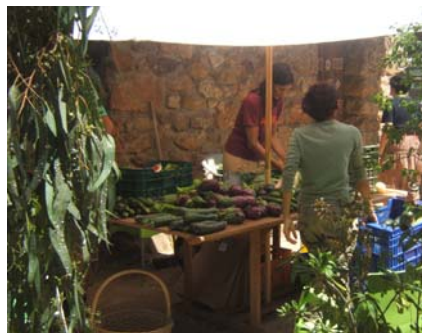

- Utilizamos y fomentamos canales cortos de comercialización: venta directa a través de **www.larecolecta.com** a particulares, grupos de consumo y pequeñas tiendas y distribuidoras.
- Cultivamos la tierra adaptándonos a aquellas condiciones que garantizan el equilibrio y reproducción de los procesos naturales, de forma que:
 - Se garantizan productos exentos de residuos tóxicos.
 - Se disfruta de los aromas y sabores genuinos e intensos
 - Se recuperan las propiedades nutritivas de antaño en los alimentos.

■ EL ÁREA “FORMACIÓN, ASESORAMIENTO E INGENIERÍA”

Ofrecemos servicios de sensibilización, actividades de educación ambiental, formación y asesoramiento personalizado en los campos de la Agroecología y el Medio Ambiente. Además de Estudios agroecológicos y agroambientales y trabajos de Ingeniería (formulación y dirección de obra de proyectos agroindustriales).



■ EL ÁREA “COOPERACIÓN INTERNACIONAL”

Hemos detectado que hay un sector de ONGDs que están trabajando en cooperación realizan proyectos relacionados con la producción agrícola, sin la experiencia o conocimientos necesarios para llevar los comunidades a un desarrollo real basado en la agroecología por lo que desde esta área, ofrecemos servicios de asesoramiento técnico agrícola presencial y on-line a los ONGDs en proyectos de cooperación al desarrollo y formación a los cooperantes y difundimos alternativas reales para la comunidad global de agricultores.

■ EL ÁREA DE I+D+i: INVESTIGACIÓN, DIVULGACIÓN E IMAGINACIÓN

✚ Área de I+D+i: Intestigación, Divulgación e Imaginación

- ✚ Intestigación de campo
- +
- ✚ Divulgación de la investigación y sensibilización medioambiental
- +
- ✚ Imaginación: Retomar con enfoque renovador cada nuevo trabajo

PARECE claro que la forma de hacer negocios ha cambiado durante las últimas décadas. La preocupación por el medio ambiente y los efectos de la globalización no son las únicas presiones sobre las empresas, la venta de conocimientos esta reemplazando los productos tradicionales. La innovación, del lado de la sostenibilidad, esta siendo propuesta como una forma de hacer una empresa viable dentro de toda esta incertidumbre.



La innovación es vital para fomentar el progreso, poner en práctica los valores de la empresa, aprovechar oportunidades, consolidar la organización, enriquecer el trabajo, fidelizar los clientes y lograr un entendimiento mayor. Constituye un área de evaluación transversal para incorporar elementos innovadores dentro de las otras áreas.

“Red Calea es un organismo vivo, tenemos manos que producen y muestran como producir de forma integrada con el entorno, piernas que nos sustentan y que evolucionan día a día creyendo en una economía social, boca para dar voz a lo que somos y oídos para estar conectados al entorno. Tenemos cabeza asentada en la experiencia para gestionar y corazón para sentir lo que es ético y justo. ¿Y la sangre? Este fluido vital es el Área de Investigación, Divulgación e Innovación, que lleva oxígeno renovador a cada una de las células de este organismo vivo llamado Red Calea. Sin esta inyección de aires nuevos, tarde o temprano, desapareceríamos.”

La empresa desarrolla su actividad en áreas de trabajo que se apoyan en el área de I+D+I “investigación, Divulgación e Imaginación”:

■ I+D+i en el Área “Producción y Comercialización de Alimentos Agroecológicos”

Integramos la agricultura tradicional con la investigación agroecológica, realizando ensayos de campo sobre variedades hortícolas autóctonas y locales.

■ I+D+i en el Área “Formación, Asesoramiento e Ingeniería”

Trabajamos en la innovación continua del servicio integrando metodologías participativas, creando otras formas de relación con los usuarios, en todos los procesos ya sean de formación, asesoramiento o ingeniería.



■ I+D+i en el Área "Cooperación internacional"

Colaboramos activamente con Asociaciones, Colectivos o Agrupaciones de Desarrollo Rural en el desarrollo de proyectos transnacionales o la promoción de redes sociales.

LAS DIFERENCIAS INNOVADORAS

■ INVESTIGAMOS, DIVULGAMOS Y APLICAMOS (IDA)

Investigamos en los campos que hay carencias, damos divulgación y lo aplicamos

■ TENEMOS UN ENFOQUE INCONFORMISTA (VUELTA)

Revisamos las metodologías de trabajo

■ NUEVAS FORMAS DE RELACIÓN

Intercambiamos servicios dentro de la red de colaboradores

■ DAMOS UN ENFOQUE DE RED

Creamos sinergias entre las diferentes áreas de trabajo



LAS CARACTERÍSTICAS DEL SERVICIO

Nuestra estrategia de trabajo se basa en el apoyo mutuo para el crecimiento en red, valorando a cada miembro por su exclusiva experiencia, visión y valores personales, de forma que la suma de todas las aportaciones se perciban por todos como imprescindibles.

RED CALEA va a favor de las tendencias que marcan la coyuntura actual: cuidado del medio ambiente, apuesta por la economía social basada en unas relaciones comerciales justas y la garantía de la calidad de sus servicios. Todos nuestros servicios ofrecen soluciones para la mejora y conservación del medio ambiente y apuestan por el compromiso social.

Por otro lado, **RED CALEA** parte del reconocimiento de una crisis ambiental y socioeconómica globalizada, por lo cual nuestra intervención se dirige a satisfacer demandas particulares y además a impulsar el desarrollo de una serie de redes de colaboración que configuren un tejido entre sectores interrelacionados que permitan el desarrollo de economías locales fuertes y sostenibles.

Desarrollamos un trabajo de gabinete profesional, por la propia experiencia y práctica y un trabajo "de campo" basado en una sólida formación.

La proyección de la **RED CALEA** es crecer en red, para crear un tejido social que trabaje para que los objetivos del Desarrollo Sostenible sean una realidad.

- La Innovación
- La creación de tejido social y económico en el medio rural
- El Respeto por el medio ambiente
- La puesta en "práctica" de su trabajo



LOS RECURSOS HUMANOS

El sistema de organización es horizontal, nombrando un responsable por cada área de trabajo. La responsabilidad es compartida por todos los promotores, responsables de cada una de las áreas. Además contamos con una serie de profesionales colaboradores de primera línea. Los tres promotores de la empresa son:

BEATRIZ FADÓN JUNYENT.

Responsable del Área "Producción y Comercialización de alimentos ecológicos"

Beatriz es Química Agrícola y Técnica en Agricultura Ecológica. Agricultora ecológica, por lo que tiene una visión amplia teórico-práctica de la agricultura ecológica y Posee una dilatada experiencia en formación y asesoramiento en el sector. En 2009 ha sido seleccionada por la Fundación Internacional ASHOKA como reconocimiento por su trabajo en el fomento de la Agroecología en Extremadura.

ALFONSO ÁBALOS DIEZ

Responsable del Área "Formación, Asesoría e Ingeniería"

Alfonso es Ingeniero Agrónomo, lleva trabajando en agricultura ecológica y cooperación al desarrollo desde el año 93. Está afincado desde hace más de seis años en el norte de Cáceres, donde desarrolla su trabajo con la RED CALEA.

NICHOLAS EVAN SHARPE

Responsable del Área "Cooperación Internacional"

Nicholas es Ecólogo especializado en la agricultura sostenible. Actualmente es el encargado del Área de Cooperación Internacional en la empresa RED CALEA y gestiona una finca de 4 hectáreas en la Sierra de Gata donde practica la permacultura.

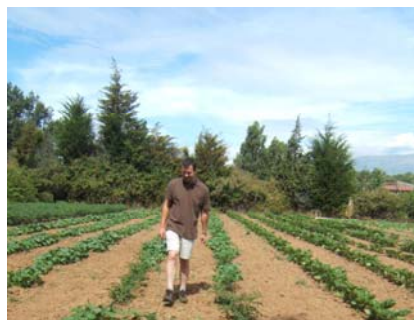

MEMORIA DE ACTIVIDADES

TIPO DE TRABAJO	NOMBRE DEL TRABAJO	FECHA	AMBITO DE ACTUACIÓN	PROYECCIÓN	ALCANCE
Ponencia	PERSPECTIVAS DE LA AGROECOLOGIA	2006	Moraleja	Regional	24 Asistentes
Formulación de Proyecto	ENVASADORA ECOLÓGICA DE HORTALIZAS	2006	Aldeanuela del Camino	Regional	Se obtiene permiso para realizar una envasadora artesanal ecológica con los mínimos requisitos de la legislación agroindustrial.
Elaboración de Paneles y Manuales	COMPOSTAJE Y SETOS VIVOS	2006	Región Extremeña	Regional	15 Exposiciones y 1.000 manuales repartidos
Curso	AGRICULTURA ECOLÓGICA	2006	Malpartida de Plasencia	Regional	8 Asistentes terminan el curso con conocimientos básicos sobre Agricultura Ecológica
Curso	OLIVAR ECOLÓGICO	2006	Malpartida de Plasencia	Regional	27 Beneficiarios son conscientes de la importancia de no contaminar el olivar
Asesoramiento	AGRICULTORES PARA LA RECONVERSIÓN A ECOLÓGICO	2007	Comarca del Valle del Alagón	Regional	2 Ganaderos reconvierten su producción de leche a ecológico y la transforman en leche envasada, queso y yogur
Formulación de Proyecto y Dirección de obra	SALA DE ORDENÑO, LECHERÍA Y QUESERÍA ECOLÓGICA	2007	Mejeces	Nacional	2 Ganaderos reconvierten su producción de leche a ecológico y la transforman en leche envasada, queso y yogur
Estudio de Viabilidad	PROYECTO BOUTIQUE DEL VINO	2007	Baños de Montemayor	Regional	- El estudio resulta vinculante a la hora de la toma de decisión sobre la ejecución del proyecto
Plan integral	AGROECOLOGÍA PARA EXTREMADURA	2007	Región Extremeña	Regional	- Actuaciones con 240 productores y 76 consumidores sobre Agricultura Ecológica en todas las comarcas extremeñas así como en las principales ciudades,
Curso	AGRICULTURA ECOLÓGICA	2007	Hervás	Comarcal	14 Asistentes con conocimientos básicos sobre Agroecología
Ponencia	AGRICULTURA ECOLÓGICA	2007	Talayuela	Comarcal	15 Asistentes sensibilizados sobre la importancia de la Agroecología

TIPO DE TRABAJO	NOMBRE DEL TRABAJO	FECHA	AMBITO DE ACTUACIÓN	PROYECCIÓN	ALCANCE
Estudio de Impacto Ambiental	DEPURADORA Y VERTEDERO EN PLASENCIA	2007	Plasencia	Local	- Diagnosticados el impacto y perjuicios del antiguo vertedero así como de la depuradora
Curso	AGRICULTURA ECOLÓGICA COMO ALTERNATIVA AL TABACO	2007	Comarcal	Regional	2 Agricultores se convierten a la Agricultura Ecológica
Curso	AGRICULTURA ECOLÓGICA	2007	Comarcal	Regional	2 Agricultores se convierten a la Agricultura Ecológica
Memoria	PREDISEÑO DE RIEGO HUERTOS DE OCIO	2007	Olmeda de las Fuentes	Regional	- Prediseñado el riego en huertos de ocio ecológicos
Elaboración CD	CD INTERACTIVO CAMINOS DE GARGÜERA (CÁCERES)	2008	Gargüera	Regional	- Elaborado un CD interactivo sobre los caminos de la localidad de Gargüera
Asesoramiento en Proyecto	RESÍDUOS CERO	2008	Comarca del Valle del Alagón	Regional	- Se elabora un estudio sobre la potencialidad del compostaje en finca, doméstico e industrial
Memoria	MEMORIA JUSTIFICATIVA DE ADAPTACIÓN AL CTE	2008	Fuentecén (BURGOS)	Regional	- Una bodega adapta sus instalaciones en la Ribera del Duero
Ponencia	TALLER ENCUENTRO DE HORTICULTORES	2008	Arroyo de la Luz	Regional	22 Asistentes sensibilizados sobre la importancia de la Agroecología
Organización de jornada	JORNADA SOBRE POTENCIAL SIERRA DE DIOS PADRE	2008	Villanueva de la Sierra	Regional	27 Asistentes sensibilizados sobre los recursos de la comarca
Ponencia	CURSO DE VERANO DE PLASENCIA	2007	Comarcal	Nacional	Kg. de hortalizas envasadas al año
Ponencia	CURSO DE VERANO DE BADAJOZ	2009	Comarcal	Nacional	2000 Pollos comercializados al año
Ponencia	AGRICULTURA ECOLÓGICA, IMPARTIDO EN CURSO DE VERANO	2009	Comarcal	Nacional	1500 pollos y 1.500 docenas de huevos comercializados
Organización de jornada	ENCUENTRO DE PRODUCTORES PARA LA RECUPERACIÓN DE VARIETADES LOCALES	2008	Comarcal	Regional	25 Beneficiarios
Edición manual	FUNCIONAMIENTO DE LOS ECOSISTEMAS AGRARIOS	2009	Comarcal	Regional	1.000 Manuales repartidos por diferentes colectivos interesados de la región extremeña
Curso	CURSO DE PLANTAS MEDICINALES	2009	Internacional	Internacional	375 Beneficiarios
Ponencia	JORNADAS SOBRE AGRICULTURA ECOLÓGICA	2009	Comarcal e Internet	Internet	40 Asistentes

TIPO DE TRABAJO	NOMBRE DEL TRABAJO	FECHA	AMBITO DE ACTUACIÓN	PROYECCIÓN	ALCANCE
Catering y Formación	DESAYUNOS ECOLÓGICOS EN LA COMARCA DEL CAMPO ARAÑUELO	2009	Comarcal	Regional	700 Desayunos y taller de sensibilización a escolares
Formulación de Proyecto	POLLOS ECOLÓGICOS PARA ENGORDE EN CASTRILLO DE VILLAVEGA (PALENCIA)	2009	Local	Regional	1000 Pollos comercializados
Formulación de Proyecto	EXPEDIENTE DE LEGALIZACIÓN DE NAVE DE POLLOS PARA ENGORDE Y GALLINAS PONEDORAS ECOLÓGICOS EN AMAYUELAS DE ARRIBA (PALENCIA)	2009	Comarcal	Nacional	1500 Pollos y 1.500 docenas de huevos comercializados
Estudio	VIABILIDAD DEL CULTIVO DE PLANTAS MEDICINALES EN TALAVERUELA (CÁCERES)	2009	Comarcal	Regional	Se inicia un plan para la ejecución del cultivo de plantas medicinales en Talaveruela
Curso	AGRICULTURA ECOLÓGICA EN JARANDILLA DE LA VERA (CÁCERES)	2009	Comarcal	Regional	8 Mujeres adquieren conocimientos profundos sobre el cultivo hortícola ecológico
Acompañamiento a proyecto	“PRODUCCIÓN AGROECOLÓGICA SOSTENIBLE PARA LA SOBERANÍA ALIMENTARIA COMO ALTERNATIVA VIABLE EN LA LUCHA CONTRA LA POBREZA”	2009	Región Huista GUATEMALA	Internacional	375 Familias Beneficiarias con asesoramiento personalizado sobre agroecología, fortalecimiento organizativo y género. A cada familia se le ofrecen lo necesario para que puedan apostar por una soberanía alimentaria.
Curso	HORTICULTURA ECOLÓGICA EN LOS HUERTOS DE LA RIBERA DEL MARCO (CÁCERES)	2009	Local	Local	45 Asistentes terminan con conocimientos básicos sobre horticultura ecológica
Ponencia	AGROECOLOGÍA EN LA RIBERA DEL MARCO	2009	Comarcal	Regional	8 Beneficiarios sensibilizados
Organización de Jornadas	POTENCIALIDADES Y AMENAZAS DEL ÁRBOL EN VILLANUEVA DE LA SIERRA (CÁCERES)	2009	Comarcal	Transmitido por Internet	40 Asistentes presenciales

TIPO DE TRABAJO	NOMBRE DEL TRABAJO	FECHA	AMBITO DE ACTUACIÓN	PROYECCIÓN	ALCANCE
Asesoramiento	PLAN PAR EL FOMENTO DE LA AGROECOLOGÍA EN EXTREMADURA. (2009-2011)	2009	Regional	Internacional	Gracias a un proyecto con la Fundación Internacional ASHOKA. En estos momentos estamos implementando un plan para la crear una logística de la distribución en canales cortos de alimentos ecológicos entre productores y consumidores
Catering	JORNADAS DE SOBERANIA ALIMENTARIA EN CÁCERES (CÁCERES)	2009	Comarcal	Regional	40 Asistentes
Visita de Asesoramiento	FINCA EL VELO	2009	Local	Local	1 Agricultor asesorado
Memoria	MEMORIA DE VIVERO DE AROMÁTICAS 2009 CARCABOSO REGIONAL	2009	Carcaboso	Regional	Se obtiene la subvención solicitada para la implantación de un cultivo en ecológico 1,5 has de plantas aromáticas en ecológico en carcaboso
Talleres	TALLER: REMEDIOS CASEROS CON PLANTAS MEDICINALES	2009	Almendralejo	Comarcal	56 Asistentes han encontrado remedios naturales con plantas medicinales
Talleres	5 TALLERES DE EDUCACIÓN AMBIENTAL POR EL DÍA MUNDIAL DEL MEDIO AMBIENTE	2009	Provincia de Badajoz	Provincial	380 niñ@s han asistido a los talleres y han dirigido propuestas concretado de mejora ambiental de su municipio
Investigación	CAMPOS DE ENSAYO EN VARIEDADES DE TOMATE Y PIMIENTO	2009	Provincia de Badajoz	Provincial	380 niñ@s han asistido a los talleres y han dirigido propuestas concretado de mejora ambiental de su municipio
Producción y Comercialización de alimentos ecológicos	Producción y Comercialización de alimentos ecológicos	2009	Robledillo de la Vera	Nacional	120 Cestas, al mes, de hortalizas y furtas son entregadas directamente a los consumidores

“El tajo de tres patas no cojea”

